Опыт подготовки кадров в области информационных технологий в дизайне в Рязанском государственном радиотехническом университете

Старикова Евгения

Трехмерный дизайн персонажей и сцены по басне И. А. Крылова «Свинья под дубом»

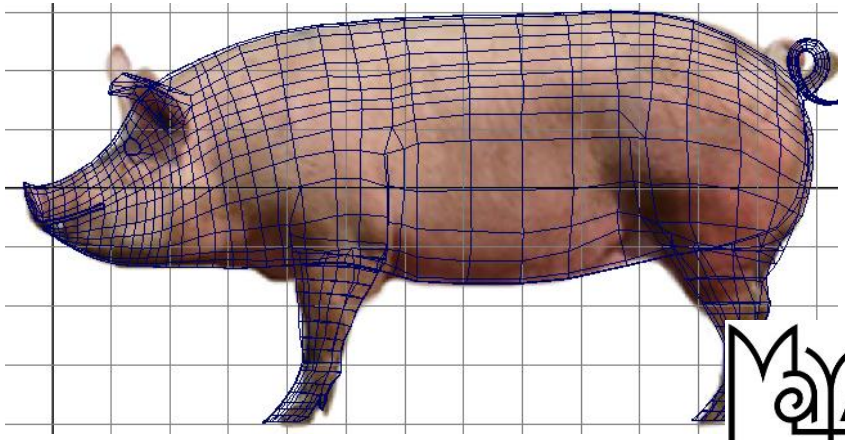

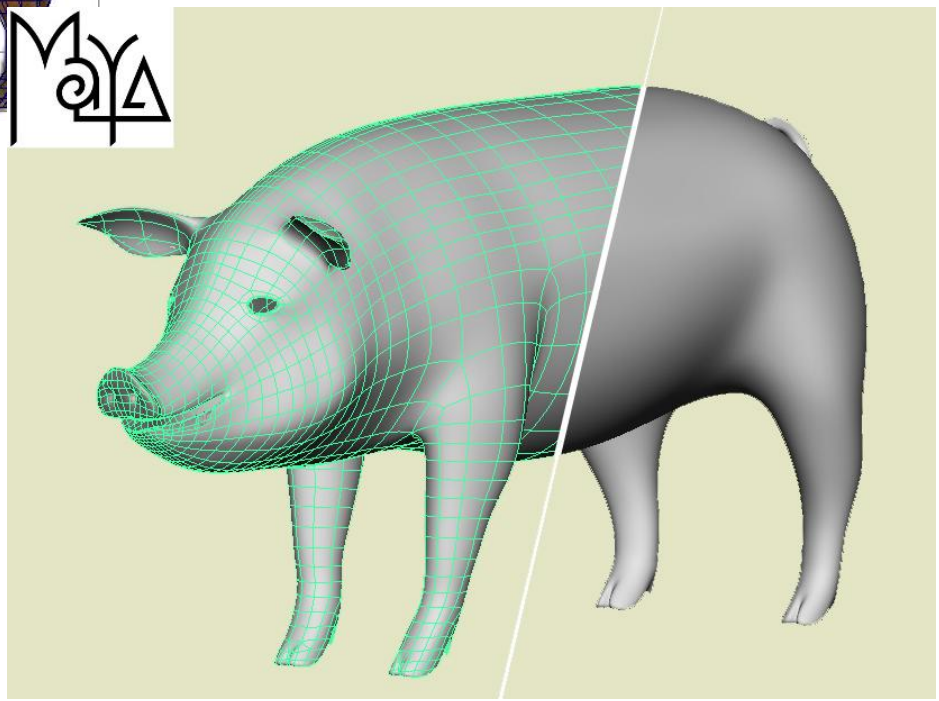
Maya

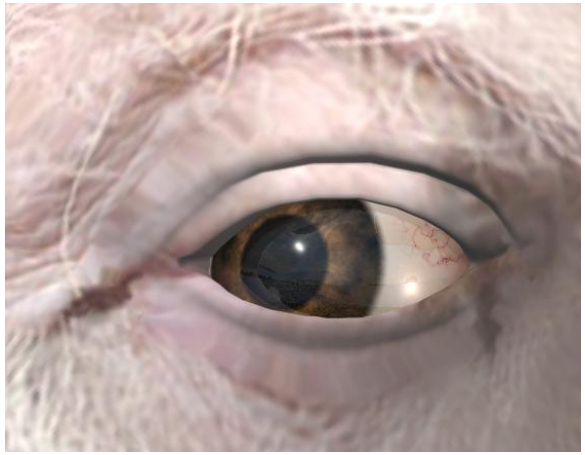

Богданова Елена

Трехмерный дизайн персонажа и сцены по басне И.А.Крылова «Лиса и виноград»

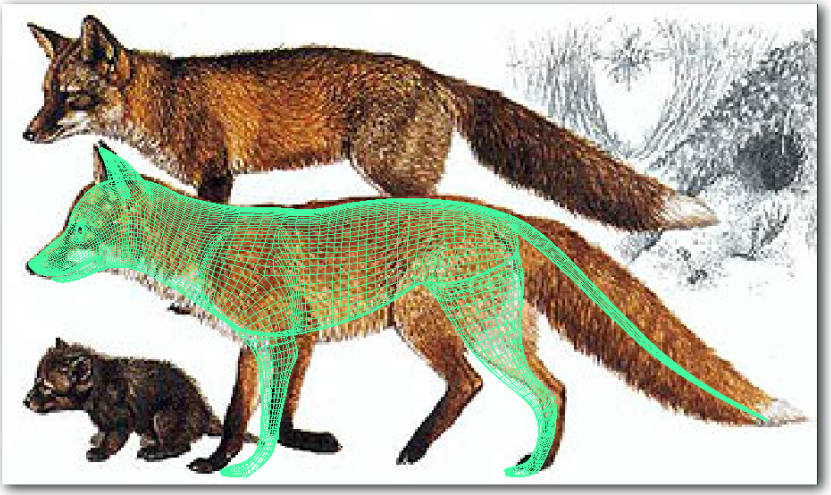

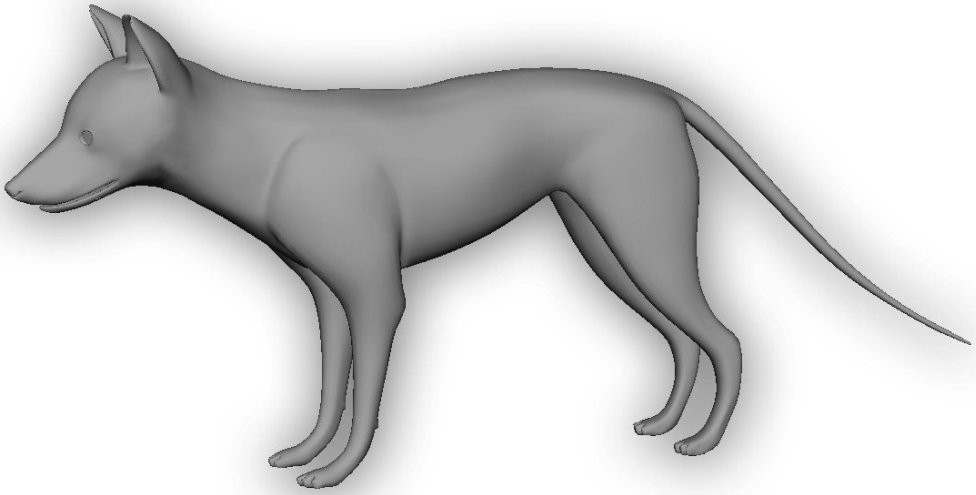

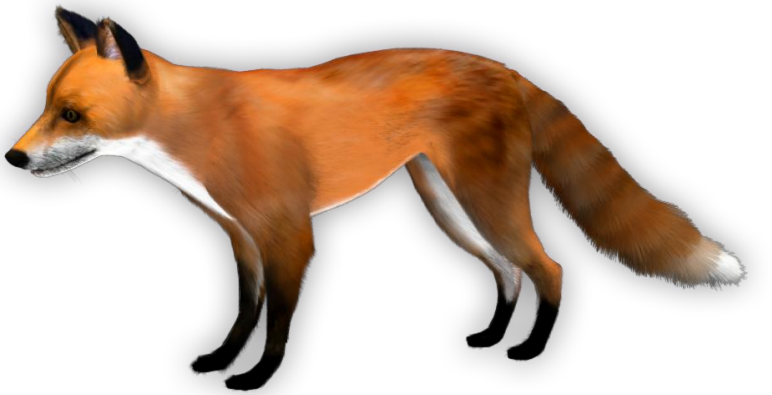

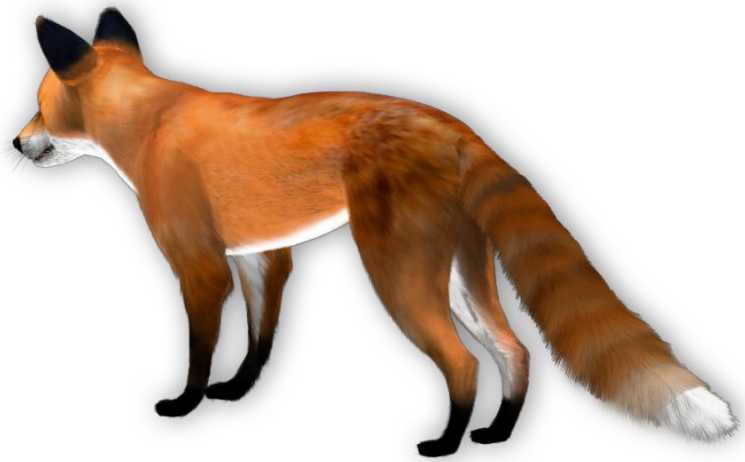

Никонова Анна

Трехмерный дизайн персонажей и сцены по басне И.А.Крылова «Лев и Комар»

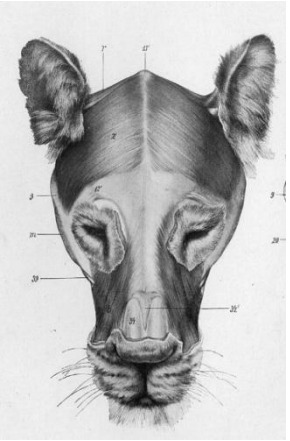

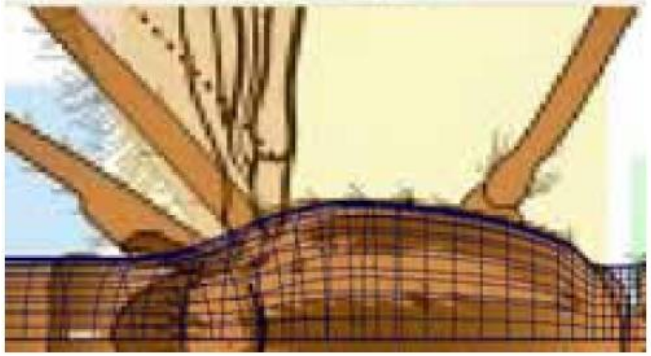

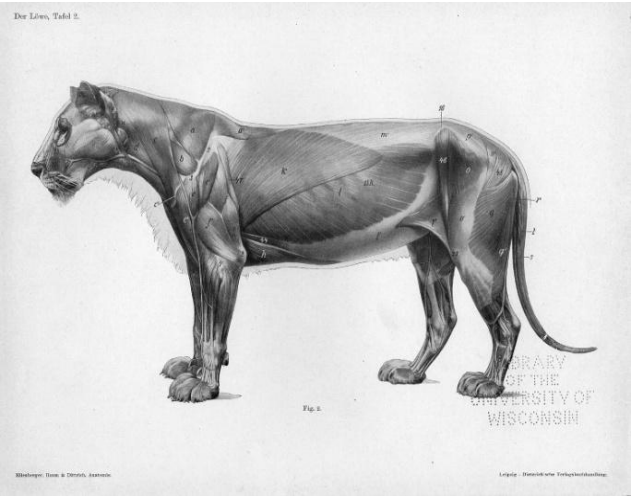
Der Löwe, Tafel 2.
Fig. 2.
LIBRARY
OF THE
UNIVERSITY OF
WISCONSIN

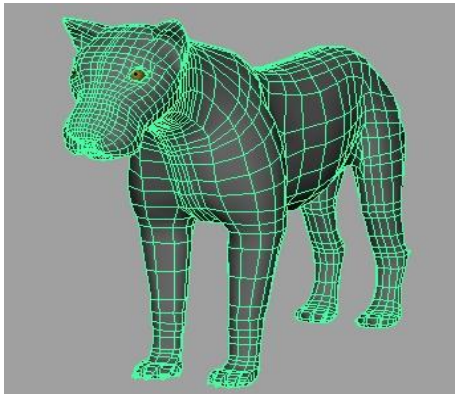

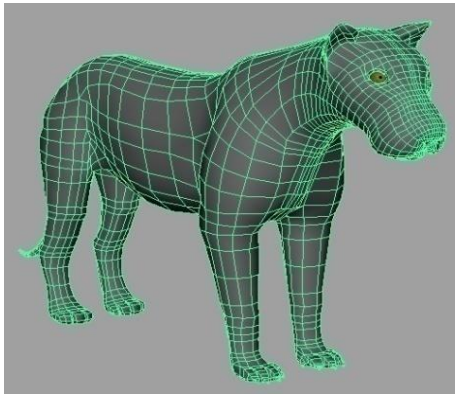

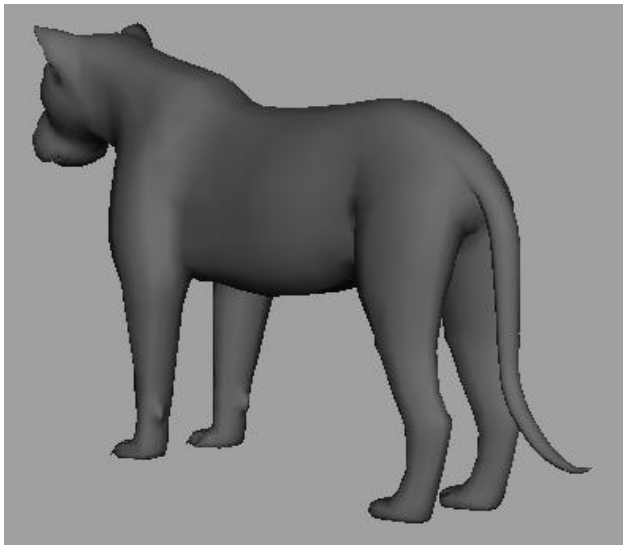

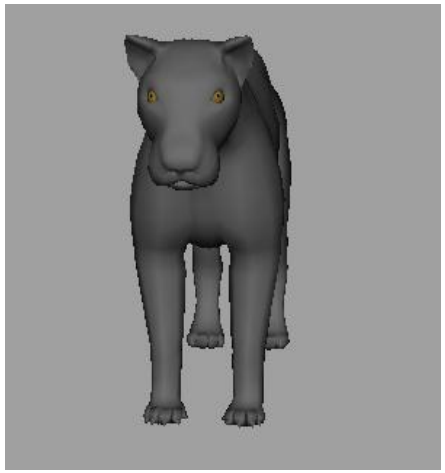

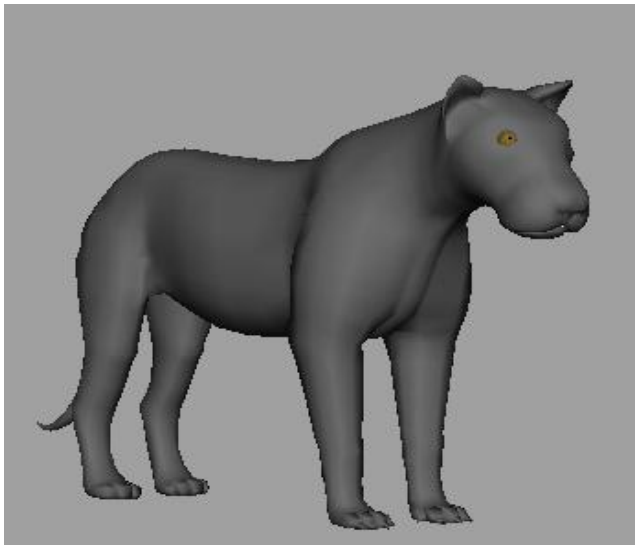

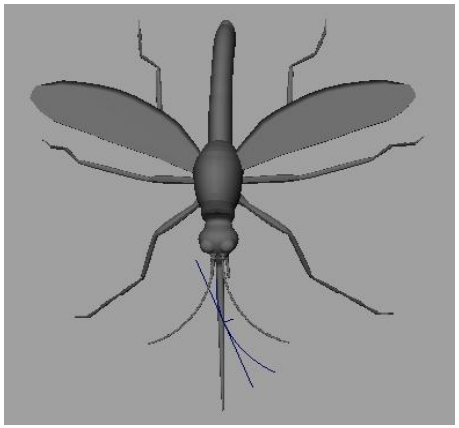

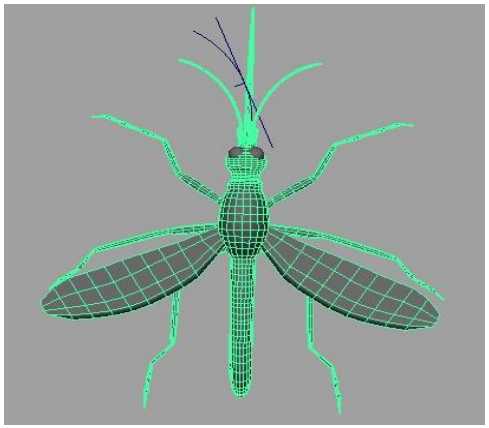

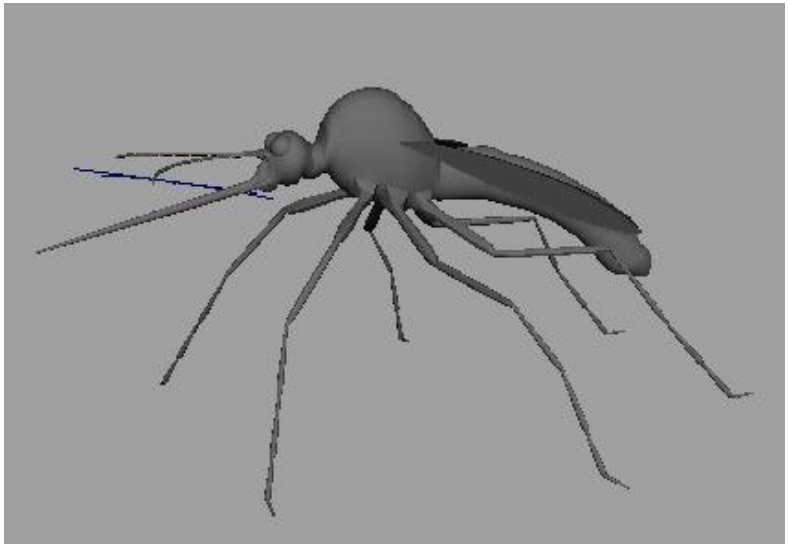

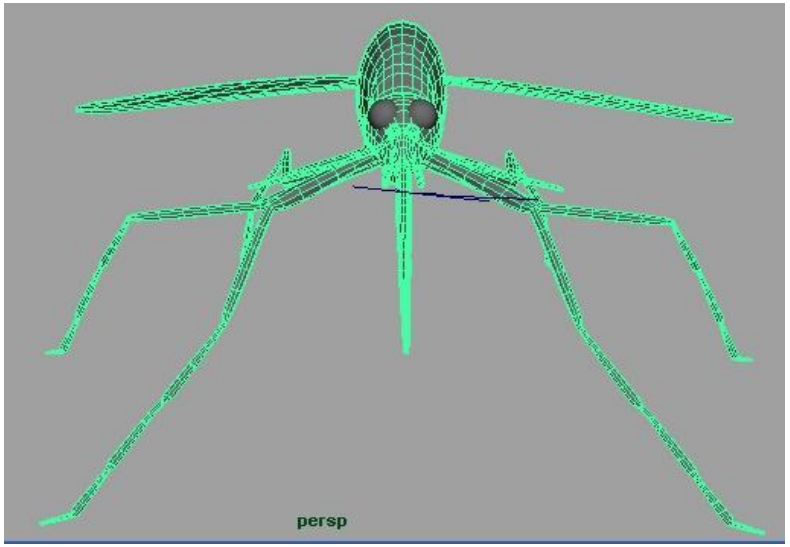
persp

Карасева Анастасия

Трехмерное моделирование зайца и его реалистичных движений

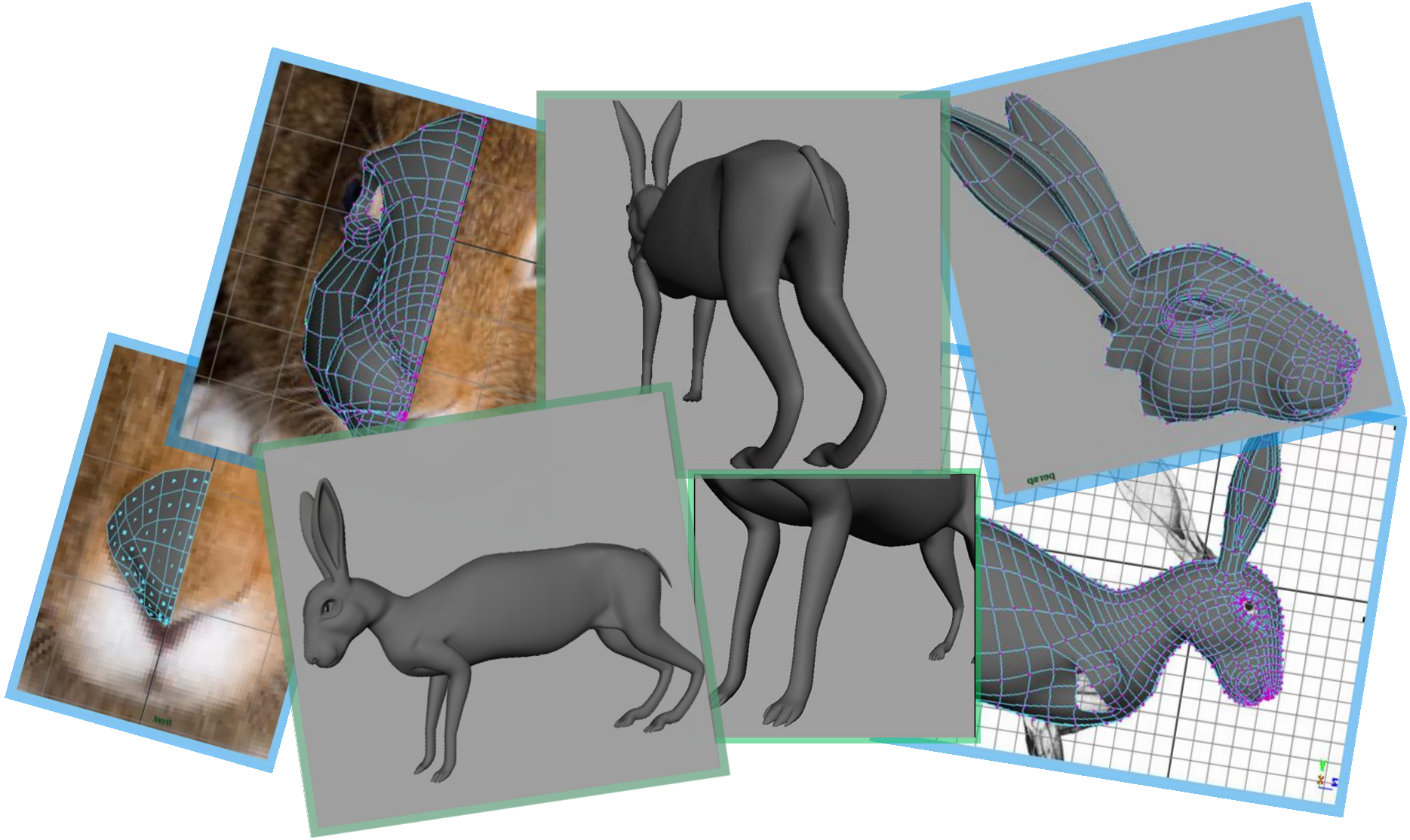

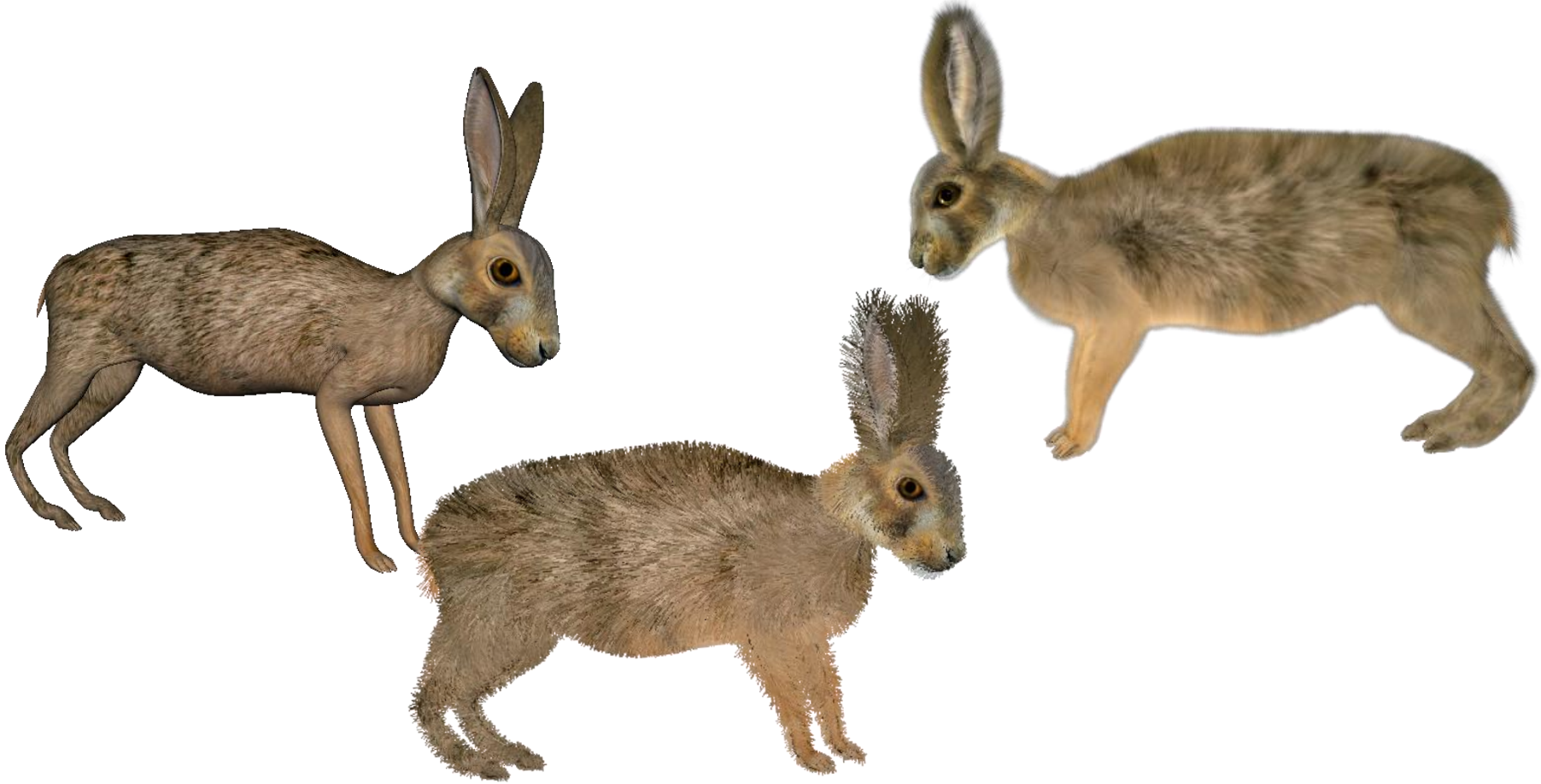

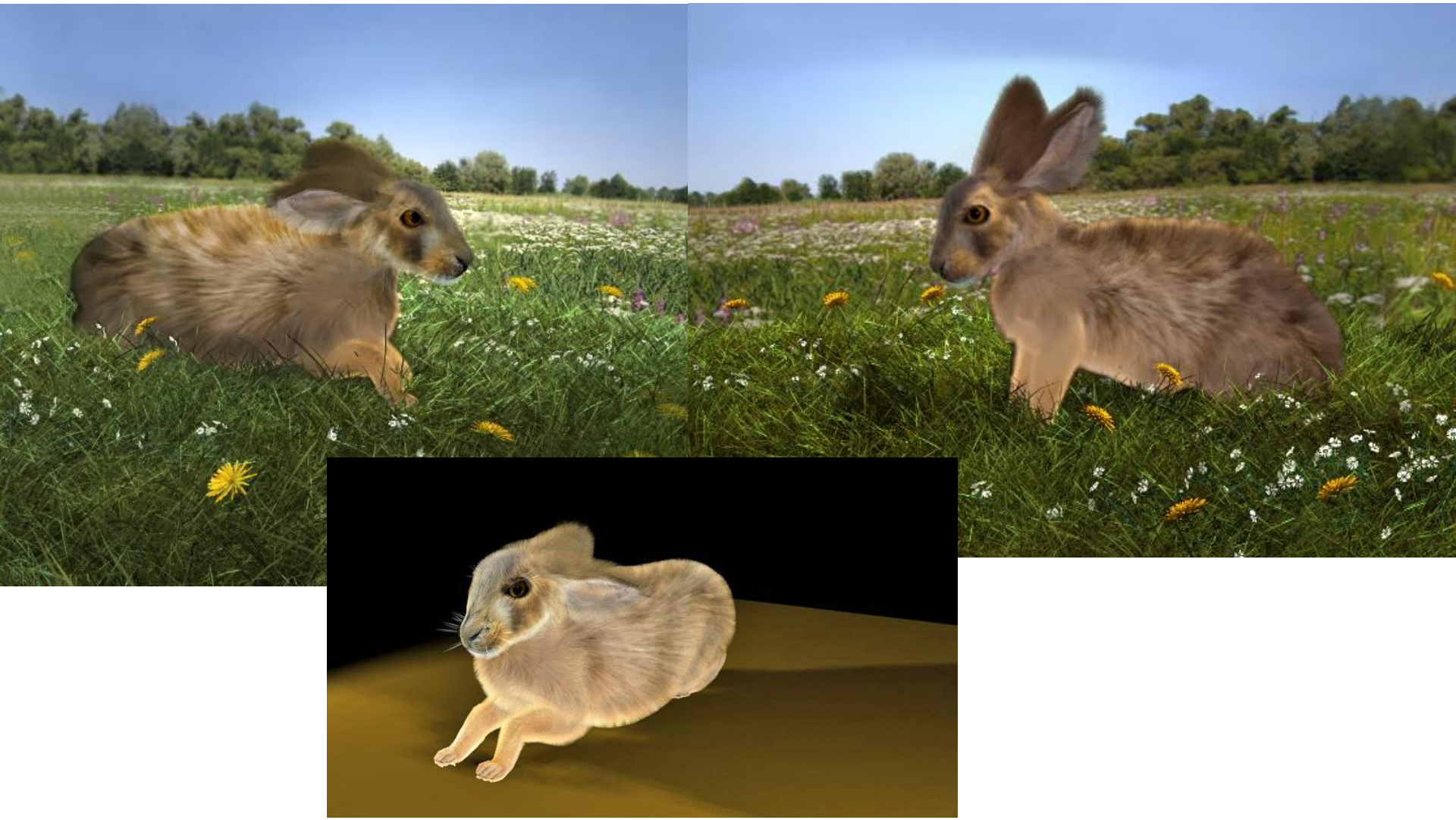

Смолярова Мария

Разработка интернет-издания газеты «Радист»

Вы в курсе? | Новости РГРТУ

Все новости

25.04.2011 Состоялось торжественное мероприятие, посвященное Дню Рождения Владимира Федоровича Уткина.

24.04.2011 Три образовательные программы РГРТУ вошли в число лучших образовательных программ инновационной России!

19.04.2011 19 октября состоялось торжественное мероприятие, посвященное Дню Рождения Владимира Федоровича Уткина.

17.04.2011 РГРТУ награжден дипломом лауреата Международного конкурса «E-learning Industry Trends (EIT)».

16.04.2011 Команда «АвРоРа» заняла первое место на XII Всероссийском научно-техническом Фестивале имени профессора Е.А. Девянина (г. Москва).

10.04.2011 **День открытых дверей в Радиоуниверситете собрал более тысячи абитуриентов.**

Фотоотчет *Видеообращение ректора*
Информация приемной комиссии

В ближайшее время

← **28 апреля** — **Выставка студентов и преподавателей ИТГД** — *Приовенеиторабанк, ул. Есенина, 24*

30 апреля — **Областная „Студенческая весна"** — *Рязанский Дворец молодежи*

3 мая — **Открытие интернет-кафе** — *Лабораторный корпус РГРТУ, ул. Пушкина, 4*

7 мая — **День Радио в РГРТУ** — *Главный учебный корпус РГРТУ, ул. Гагарина, 59* →

Жизнь «снаружи»

Все новости

25.04.2011 Россия занимает 8-е место по "привлекательности" системы образования — в Госдуме обсуждали будущее российского образования.

24.04.2011 В 2012 году в задания ЕГЭ по иностранному языку вновь войдет устная часть – проверка умения говорить.

19.04.2011 Россияне смогут комментировать и обсуждать будущий базовый закон об образовании в РФ на специальном сайте.

17.04.2011 Министерство образования и науки РФ хочет видеть новый закон об образовании не перегруженным юридическими терминами.

16.04.2011 Колледж станет институтом? — Поправки ректоров вузов в новый закон «Об образовании» заняли почти 190 страниц.

Фототема

Другие фотоотчеты

Старт „Звездных" отрядов | Выставка студентов специальности „Графика" | Спартакиада студенческих отрядов | „Алло, мы ищем таланты"

Рубрики

Жизнь вуза
Официальное событие, Ректорат, Ученый совет, Служба качества, 7 мая

Образование
Сессия, Аттестация, Аспирантура, Кафедры, Факультеты, Международные отношения, Стипендия, Военная подготовка

Наука
Конференция, Молодому ученому, Гранты

Трудоустройство
Вакансии, Студенческий отдел кадров, Служба трудоустройства

Социалка
Хозчасть, Общежития, Стройобъект

Студактив
Звездный, ССО, КИИ, КВН, Радист, РГРТУ-фильм, Отдых, Профком студентов, Альтаир, Концерт, Посвящение

Спорт
Спортклуб, Кафедра физвоспитания, Соревнования

Выпускники

«Радист» № 3, апрель 2011

В номере:
Правила приема в радиоуниверситет 2011
Факультеты и специальности
Конкурс и проходные баллы-2010
Внеучебная студенческая деятельность

Составь новый номер

Проголосуй за понравившиеся материалы

1. **Состоялось торжественное мероприятие, посвященное Дню Рождения Владимира Федоровича Уткина.** 25.04.2011 *(210)*
2. **Три образовательные программы РГРТУ вошли в число лучших.** 25.04.2011 *(185)*
3. **XV Всероссийская научно-техническая конференция "Новые информационные технологии"** 25.04.2011 *(173)*
4. **Всероссийский конкурс в области науки и техники.** 25.04.2011 *(169)*
5. **Состоялся фестиваль забавного видео „Му!Ха".** 25.04.2011 *(143)*
6. **Итоги Всероссийской „Студенческой весны"** 25.04.2011 *(129)*
7. **Курсы повышения квалификации "Информационные технологии в профессиональной деятельности".** 25.04.2011 *(89)*

Смотреть остальные статьи →

Все номера

Архив газет

← Декабрь 2010 | Февраль 2011 | Март 2011 | Апрель 2011

Редакция

Зайти на чай

Представьтесь, пожалуйста
E-mail
Сообщение в редакцию

Отправить

РАДИСТ интернет-издание
Газета Рязанского государственного радиотехнического университета

поиск
Рубрика: все
Тип материала: любой
Найти

Рубрики | Бумажная версия | Мультимедиа-архив

Рубрики

Жизнь вуза

10.04.2011 **Три образовательные программы РГРТУ вошли в число лучших образовательных программ инновационной России**

Ректорат рассказал абитуриентам о правилах поступления в вуз, факультетах и специальностях

Комментариев: 8 — Тип: Новость

Образование

10.04.2011 **Проректор по учебной работе В.И. Жулев: «Итоги сессии показали высокую подготовку первокурсников»**

Ректорат рассказал абитуриентам о правилах поступления в вуз, факультетах и специальностях

Комментариев: 8 — Тип: Интервью

Наука

10.04.2011 **Три образовательные программы РГРТУ вошли в число лучших образовательных программ инновационной России**

Ректорат рассказал абитуриентам о правилах поступления в вуз, факультетах и специальностях

Комментариев: 8 — Тип: Новость

Социалка

10.04.2011 **Проректор по учебной работе В.И. Жулев: «Итоги сессии показали высокую подготовку первокурсников»**

Ректорат рассказал абитуриентам о правилах поступления в вуз, факультетах и специальностях

Комментариев: 8 — Тип: Интервью

Трудоустройство

10.04.2011 **Три образовательные программы РГРТУ вошли в число лучших образовательных программ инновационной России**

Ректорат рассказал абитуриентам о правилах поступления в вуз, факультетах и специальностях

Комментариев: 8 — Тип: Новость

Студактив

10.04.2011 **Проректор по учебной работе В.И. Жулев: «Итоги сессии показали высокую подготовку первокурсников»**

Ректорат рассказал абитуриентам о правилах поступления в вуз, факультетах и специальностях

Комментариев: 8 — Тип: Интервью

Спорт

10.04.2011 **Три образовательные программы РГРТУ вошли в число лучших образовательных программ инновационной России**

Ректорат рассказал абитуриентам о правилах поступления в вуз, факультетах и специальностях

Комментариев: 8 — Тип: Новость

Выпускники

10.04.2011 **Проректор по учебной работе В.И. Жулев: «Итоги сессии показали высокую подготовку первокурсников»**

Ректорат рассказал абитуриентам о правилах поступления в вуз, факультетах и специальностях

Комментариев: 8 — Тип: Интервью

Жизнь вуза
Официальное событие, Ректорат, Ученый совет, Служба качества, 7 мая

Образование
Сессия, Аттестация, Аспирантура, Кафедры, Факультеты, Международные отношения, Стипендия, Военная подготовка

Наука
Конференция, Молодому ученому, Гранты

Трудоустройство
Вакансии, Студенческий отдел кадров, Отзывы работодателей

Социалка
Хозчасть, Общежития, Стройобъект

Студактив
Звездный, ССО, КИИ, КВН, Радист, РГРТУ-фильм, Отдых, Профком студентов, Альтаир, Концерт, Посвящение

Спорт
Спортклуб, Кафедра физвоспитания, Соревнования

Выпускники

Сайт РГРТУ
контакты

РАДИСТ

интернет-издание

Газета Рязанского государственного радиотехнического университета

поиск
Рубрика: все
Тип материала: любой
Найти

Рубрики **Бумажная версия** **Мультимедиа-архив**

Вы в курсе? | Новости РГРТУ

25.04.2011 Состоялось торжественное мероприятие, посвященное Дню Рождения Владимира Федоровича Уткина.

24.04.2011 Три образовательные программы РГРТУ вошли в число лучших образовательных программ инновационной России!

19.04.2011 19 октября состоялось торжественное мероприятие, посвященное Дню Рождения Владимира Федоровича Уткина.

17.04.2011 РГРТУ награжден дипломом лауреата Международного конкурса «E-learning Industry Trends (EIT)».

16.04.2011 Команда «АвРоРа» заняла первое место на XII Всероссийском научно-техническом Фестивале имени профессора Е.А. Девянина (г. Москва).

18.04.2011 **День открытых дверей в радиоуниверситете собрал более тысячи абитуриентов.**

По мнению школьников РГРТУ на сегодняшний день является главным рязанским вузом по подготовке высококвалифицированных кадров.

Фотоотчет | Видеообращение ректора | Правила приема

В ближайшее время

28 апреля	30 апреля	3 мая	7 мая
Выставка студентов и преподавателей ИТРД	**Областная «Студенческая весна»**	**Открытие интернет-кафе**	**День Радио - день университета**
Приовенштоpбанк, ул. Есенина, 24	*Рязанский Дворец молодежи*	*Лабораторный корпус РГРТУ, ул. Пушкина, 4*	*Главный учебный корпус РГРТУ, ул. Гагарина, 59*

Жизнь «снаружи»

25.04.2011 Россия занимает 8-е место по "привлекательности" системы образования — в Госдуме обсуждали будущее российского образования.

24.04.2011 В 2012 году в задания ЕГЭ по иностранному языку вновь войдет устная часть – проверка умения говорить.

19.04.2011 Россияне смогут комментировать и обсуждать будущий базовый закон об образовании в РФ на специальном сайте.

17.04.2011 Министерство образования и науки РФ хочет видеть новый закон об образовании не перегруженным юридическими терминами.

16.04.2011 Колледж станет институтом? — Поправки ректоров вузов в новый закон «Об образовании» заняли почти 190 страниц.

Фототема

Старт Звездных отрядов

Выставка студентов специальности «Графика»

Спартакиада студенческих отрядов

«Алло, мы ищем таланты»

Рубрики

Жизнь вуза
Официальное событие, Ректорат, Ученый совет, Служба качества, 7 мая

Образование
Сессия, Аттестация, Аспирантура, Кафедры, Факультеты, Международные отношения, Стипендия, Военная подготовка

Наука
Конференция, Молодому ученому, Гранты

Трудоустройство
Вакансии, Студенческий отдел кадров, Служба трудоустройства

Социалка
Хозчасть, Общежития, Стройобъект

Студактив
Звездный, ССО, КИИ, КВН, Радист, РГРТУ-фильм, Отдых, Профком студентов, Альтаир, Концерт, Посвящение

Спорт
Спортклуб, Кафедра физвоспитания, Соревнования

Выпускники
Встречи выпускников

«Радист» №3, апрель 2011

В номере:
- Правила приема в радиоуниверситет 2011
- Факультеты и специальности
- Конкурс и проходные баллы-2010
- Внеучебная студенческая деятельность

Составь новый номер

Проголосуй за понравившиеся материалы

[1] **Состоялось торжественное мероприятие, посвященное Дню Рождения Владимира Федоровича Уткина.** ★ 210
[2] **Три образовательные программы РГРТУ вошли в число лучших.** ★ 185
[3] **XV Всероссийская научно-техническая конференция «Новые информационные технологии»** ★ 173
[4] **Всероссийский конкурс в области науки и техники.** ★ 169
[5] **Состоялся фестиваль забавного видео «My!Xa».** ★ 143
[6] **Итоги Всероссийского конкурса молодых талантов.** ★ 129
[7] **Объявлен набор на курсы повышения квалификации для преподавателей.** ★ 89

Смотреть остальные статьи →

Все номера

Декабрь 2010 | Февраль 2011 | Март 2011 | Апрель 2011

Редакция

Зайти на чай

Представьтесь, пожалуйста
E-mail
Сообщение в редакцию
Отправить

Газета «Радист»
г.Рязань, ул. Гагарина, д.59/1., ауд.421-а
(4912) 99-41-77
gazeta.radist@gmail.com

1280
http://www.example.com/
Google
РАДИСТ
интернет-издание
Газета Рязанского государственного радиотехнического университета
поиск
Рубрика: все
Тип материала: любой
Найти
Рубрики Бумажная версия Мультимедиа-архив
Вы в курсе? | Новости РГРТУ
25.04.2011 Состоялось торжественное мероприятие, посвященное Дню Рождения Владимира Федоровича Уткина.
24.04.2011 Три образовательные программы РГРТУ вошли в число лучших образовательных программ инновационной России!
19.04.2011 19 октября состоялось торжественное мероприятие, посвященное Дню Рождения Владимира Федоровича Уткина.
17.04.2011 РГРТУ награжден дипломом лауреата Международного конкурса «E-learning Industry Trends (EIT)».
16.04.2011 Команда «АвРоРа» заняла первое место на XII Всероссийском научно-техническом Фестивале имени профессора Е.А. Девянина (г. Москва).
18.04.2011 День открытых дверей в радиоуниверситете собрал более тысячи абитуриентов.
По мнению школьников РГРТУ на сегодняшний день является главным рязанским вузом по подготовке высококвалифицированных кадров.
Фотоотчет | Видеообращение ректора | Правила приема
В ближайшее время
28 апреля: Выставка студентов и преподавателей ИТРД — Приовенштоpбанк, ул. Есенина, 24
30 апреля: Областная «Студенческая весна» — Рязанский Дворец молодежи
3 мая: Открытие интернет-кафе — Лабораторный корпус РГРТУ, ул. Пушкина, 4
7 мая: День Радио - день университета — Главный учебный корпус РГРТУ, ул. Гагарина, 59
Жизнь «снаружи»
25.04.2011 Россия занимает 8-е место по "привлекательности" системы образования — в Госдуме обсуждали будущее российского образования.
24.04.2011 В 2012 году в задания ЕГЭ по иностранному языку вновь войдет устная часть – проверка умения говорить.
19.04.2011 Россияне смогут комментировать и обсуждать будущий базовый закон об образовании в РФ на специальном сайте.
17.04.2011 Министерство образования и науки РФ хочет видеть новый закон об образовании не перегруженным юридическими терминами.
16.04.2011 Колледж станет институтом? — Поправки ректоров вузов в новый закон «Об образовании» заняли почти 190 страниц.
Фототема
Старт Звездных отрядов | Выставка студентов специальности «Графика» | Спартакиада студенческих отрядов | «Алло, мы ищем таланты»
Рубрики
Жизнь вуза: Официальное событие, Ректорат, Ученый совет, Служба качества, 7 мая
Образование: Сессия, Аттестация, Аспирантура, Кафедры, Факультеты, Международные отношения, Стипендия, Военная подготовка
Наука: Конференция, Молодому ученому, Гранты
Трудоустройство: Вакансии, Студенческий отдел кадров, Служба трудоустройства
Социалка: Хозчасть, Общежития, Стройобъект
Студактив: Звездный, ССО, КИИ, КВН, Радист, РГРТУ-фильм, Отдых, Профком студентов, Альтаир, Концерт, Посвящение
Спорт: Спортклуб, Кафедра физвоспитания, Соревнования
Выпускники: Встречи выпускников
«Радист» №3, апрель 2011
В номере: Правила приема в радиоуниверситет 2011; Факультеты и специальности; Конкурс и проходные баллы-2010; Внеучебная студенческая деятельность
Составь новый номер
Проголосуй за понравившиеся материалы
[1] Состоялось торжественное мероприятие, посвященное Дню Рождения Владимира Федоровича Уткина. ★ 210
[2] Три образовательные программы РГРТУ вошли в число лучших. ★ 185
[3] XV Всероссийская научно-техническая конференция «Новые информационные технологии» ★ 173
[4] Всероссийский конкурс в области науки и техники. ★ 169
[5] Состоялся фестиваль забавного видео «My!Xa». ★ 143
[6] Итоги Всероссийского конкурса молодых талантов. ★ 129
[7] Объявлен набор на курсы повышения квалификации для преподавателей. ★ 89
Смотреть остальные статьи →
Все номера
Декабрь 2010 | Февраль 2011 | Март 2011 | Апрель 2011
Редакция
Зайти на чай
Представьтесь, пожалуйста
E-mail
Сообщение в редакцию
Отправить
Сайт РГРТУ
Газета «Радист»
г.Рязань, ул. Гагарина, д.59/1., ауд.421-а
(4912) 99-41-77
gazeta.radist@gmail.com
Done